

Beim Konvertieren habe ich keine Info wo sich welche Sprache befindet.

1. MP 2	1. MP 2 (D)	1. AC 3	1. MP 2 (D)	1. AC 3
2. AC 3	2. AC 3	2. MP 2	2. MP 2	2. MP 2 (D)
3. MP2 (D)	3. MP 2	3. MP 2 (D)	3. AC 3	3. MP 2
Video 1	Video 2	Video 3	Video 4	Video 5

(D) = hier befindet sich Deutsch

Da mit diesem unterschiedlichen Plätzen das Konvertieren sehr Zeitaufwendig ist, die Frag gibt es eine Testmöglichkeit damit ich den Platz sofort finde?

Damit ich unnötige Konvertierungen vermeiden kann.

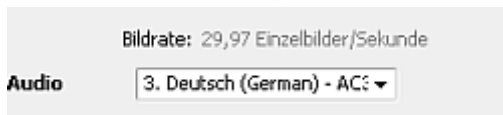

So eine Information gibt in meinem AVS Programm nicht!